RECORRIDO ALTERNATIVO POR OBRAS EN CALLE DOCTOR MARAÑON DE MAJADAHONDA. LINEAS AFECTADAS. L 1 – 561 B – 650 B – 651 – 652 - 906

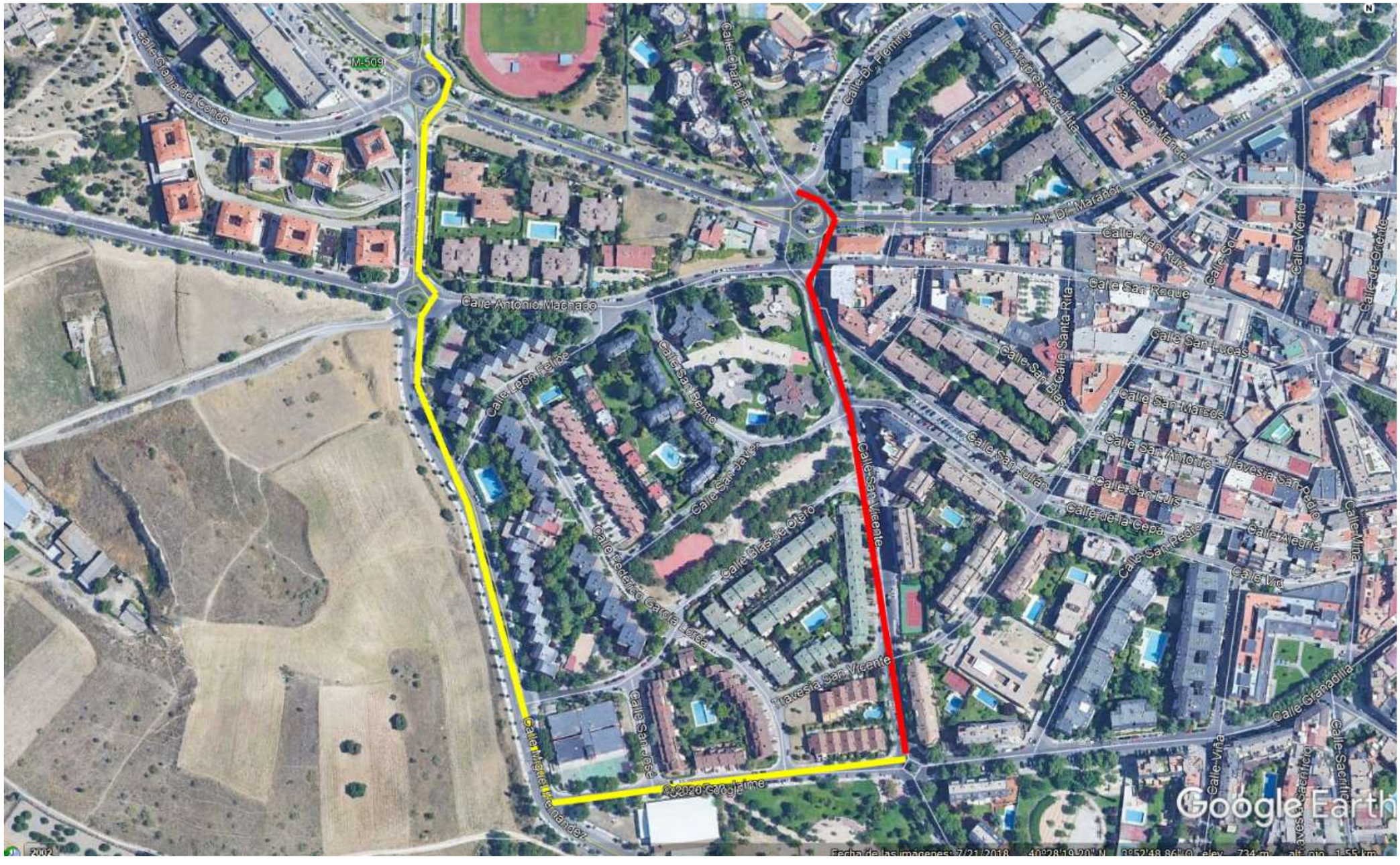

651 SENTIDO MONCLOA – 561B SENTIDO LAS ROZAS Y L1 URBANA, DESDE C/ SANTO TOMAS "NO SUBEN" POR C/ SAN VICENTE, VAN DESDE C/ SANTO TOMAS A C/ SAN JAIME – C/ MIGUEL HERNANDEZ Y AV/ GUADARRAMA Y RECORRIDO HABITUAL.

(EN COLOR ROJO EL TRAMO SUSPENDIDO Y EN COLOR AMARILLO EL TRAMO ALTERNATIVO).

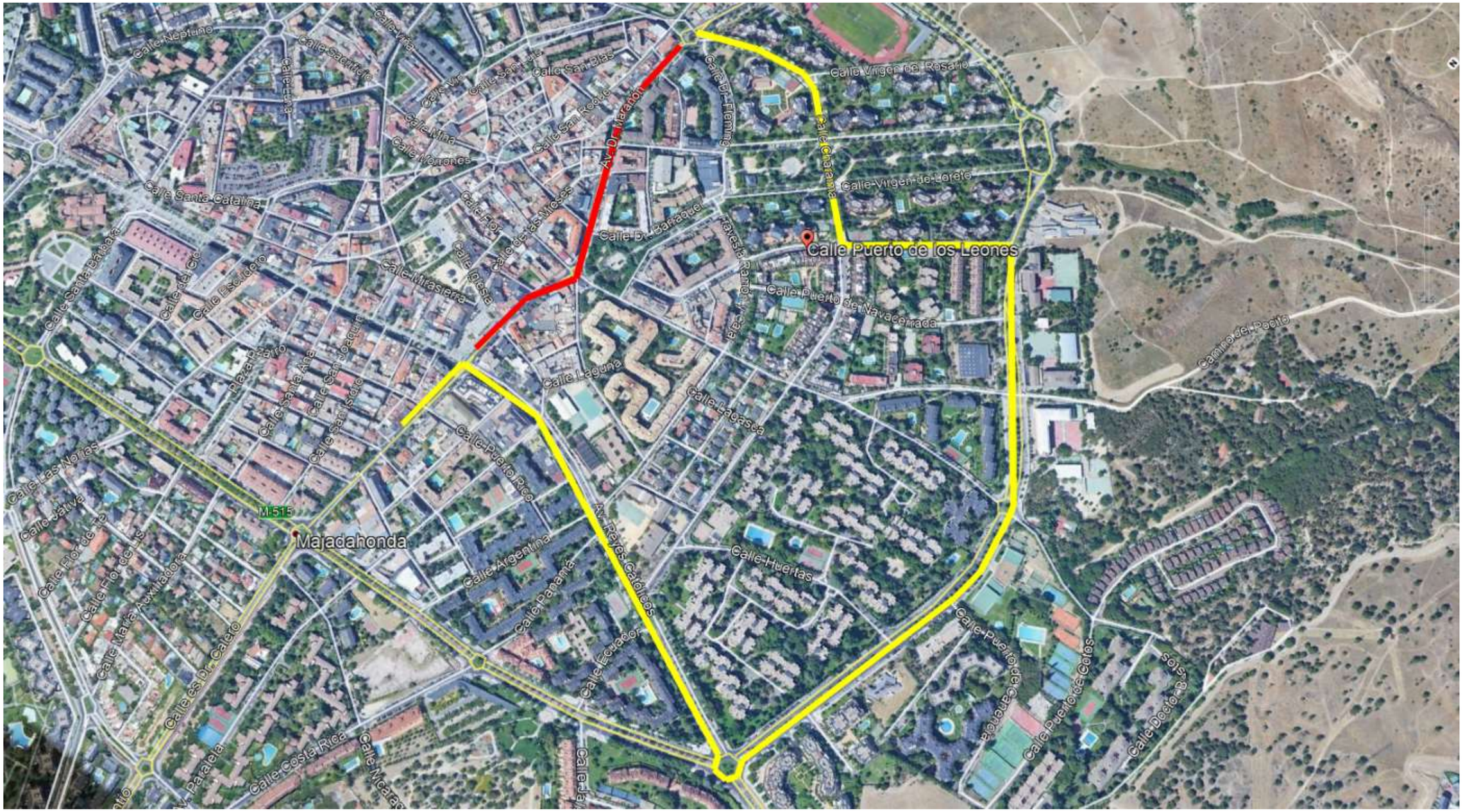

650 B – 652 SENTIDO C. COMERCIAL – N906 SENTIDO POZUELO, DESDE C/ DOCTOR CALERO CIRCULAN POR AV/ REYES CATOLICOS – AV/ GUADARRAMA – C/ PUERTO LOS LEONES – C/ CHARAIMA Y RECORRIDO HABITUAL.

(EN COLOR ROJO EL TRAMO SUSPENDIDO Y EN COLOR AMARILLO EL TRAMO ALTERNATIVO).